

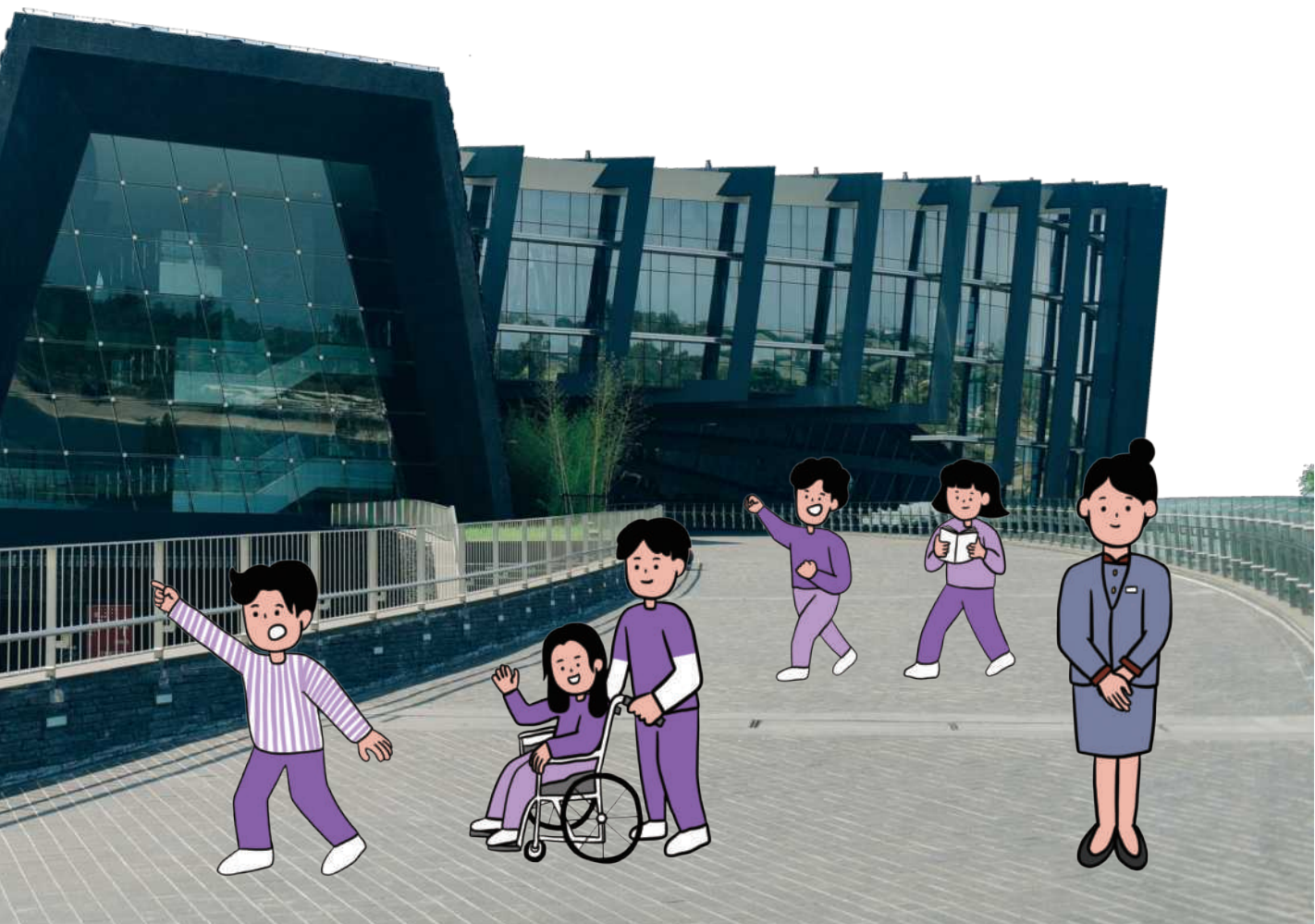

# 一起欣賞佛教藝術



故宮易讀版導覽手冊

**佛陀形影** 一院藏亞洲佛教藝術之美



# 一起欣賞佛教藝術

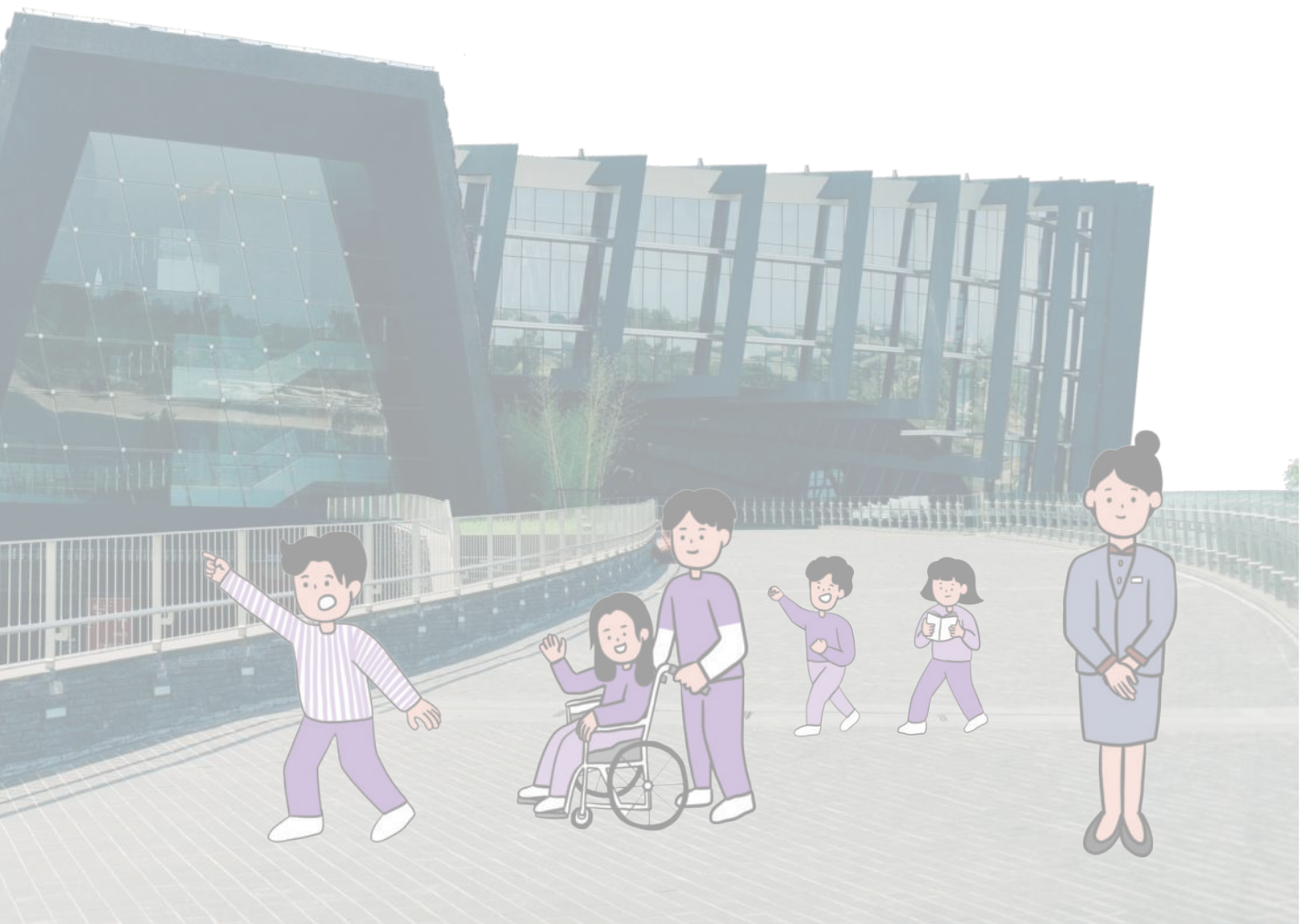

故宮易讀版導覽手冊

**佛陀形影** 一院藏亞洲佛教藝術之美

# 家家彌陀佛，戶戶觀世音

佛教是什麼

佛教希望幫助人不會覺得痛苦，

很多地方的人都很喜歡佛教。

因為有不同的想法和生活習慣，

所以佛像的樣子會不一樣。

我們一起來欣賞這些佛教藝術吧

\*彌唸做迷

# 目錄

第1頁 . . . . .	參觀準備
第2頁 . . . . .	可以找誰幫忙
第3頁 . . . . .	一起去參觀
第4頁 . . . . .	走進佛菩薩的世界
第19頁 . . . . .	參觀資訊



## 參觀準備



不帶食物和飲料進去



說話要小聲



錢包和證件帶身上，  
大於A3的背包、  
水壺放置物櫃，  
怕冷的人可以帶外套。



人多的時候，  
要排隊輪流看展覽。

## 可以找誰幫忙



有問題，  
穿這5種衣服的人  
都可以幫忙，  
例如：我要買票。



2樓服務台  
可以用身心障礙證明換票。

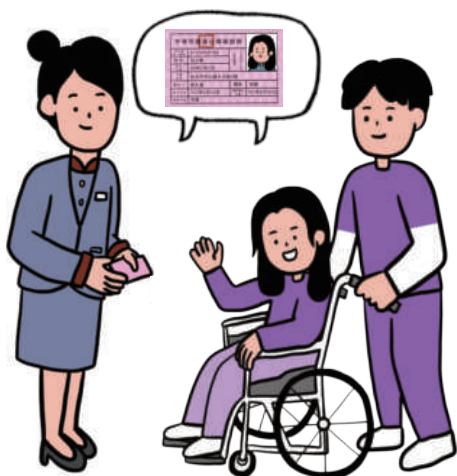

拿身心障礙證明，  
一起來的人，  
有1個人可以不用買票。

# 一起去參觀



到S303開始參觀



從入口進入



看到樓梯上樓



# 走進佛菩薩的世界

跟著號碼1到9走

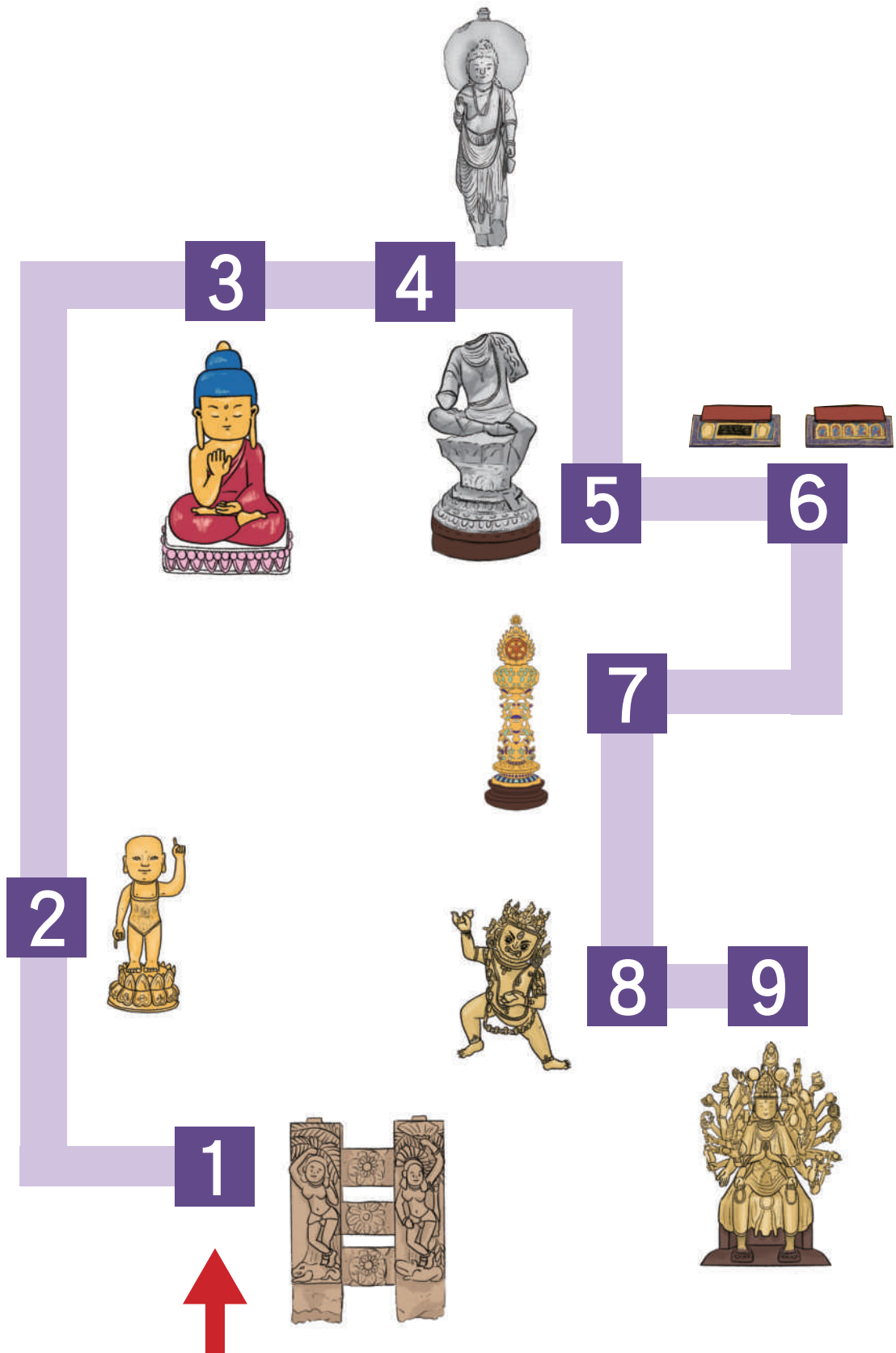



# 1 保護佛塔的欄杆

我叫  
佛塔欄楯<sup>ṣaṅkhā</sup>



這是很久以前，  
刻在印度佛塔欄杆上的  
女神雕像，  
叫做女藥叉<sup>Ṣaṅkhā</sup>。

女藥叉  
本來是印度的地母神或樹精，  
後來成為佛教的神。



兩個女藥叉都在微笑，  
屁股和胸部大大的胖胖的，  
代表豐收、多產的意思。



這個欄杆上  
還刻了很多蓮花，  
蓮花也是佛教經常出現的圖案，  
代表乾淨、吉祥。

\*楯唸做吮  
\*叉唸做差

## 畫一朵你自己的蓮花吧



今天看到各種蓮花的圖案，  
你也來設計一個漂亮的蓮花吧





## 2 釋迦牟尼佛小時候



我叫  
誕生佛

創造佛教的釋迦牟尼佛，  
又叫佛祖，  
傳說祂出生時一手指天、  
一手指地，  
走過的地方會出現蓮花。



釋迦牟尼佛小時候  
全身胖胖的，還穿肚兜。



佛祖生日時，  
佛教寺廟會有浴佛活動，  
浴佛就是讓人們  
用水幫佛像洗澡，  
慶祝佛祖生日。



### 3 佛有很多種



我叫  
描金彩瓷過去七佛



這七個佛像，  
是釋迦牟尼佛  
和另外六個佛，  
坐在蓮花上。



很久以前皇帝很喜歡，  
就放在皇帝佛堂裡。



這些佛像有藍色的頭髮，  
金色的皮膚，  
穿著紫色或橘色的衣服，  
坐在蓮花上閃閃發光。

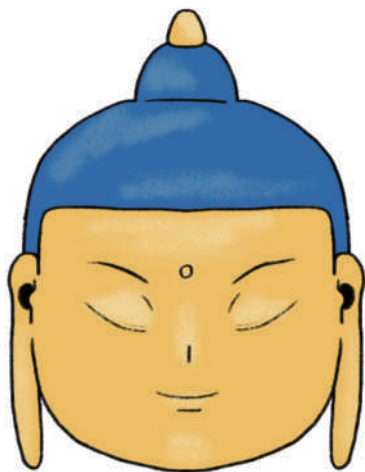

佛很慈悲，  
常常從天上往下看著我們。  
關心著人們的痛苦。

幫佛祖畫上表情

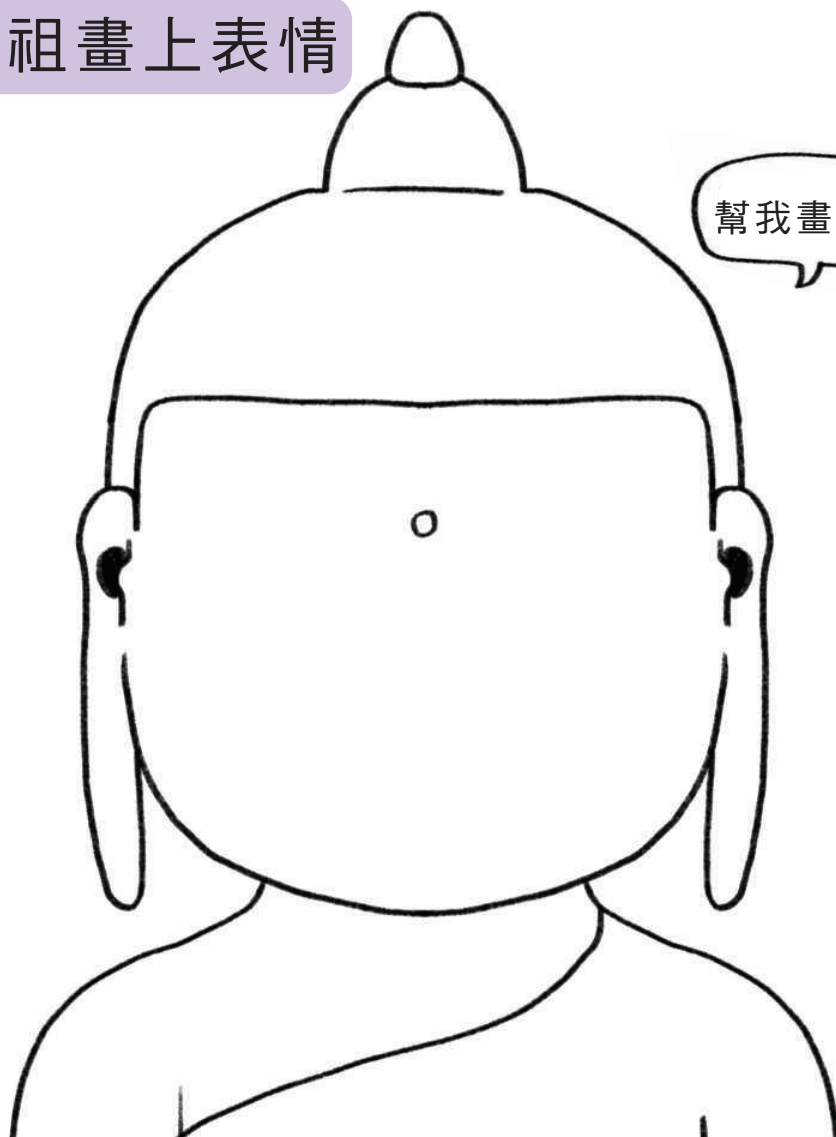

幫我畫上表情

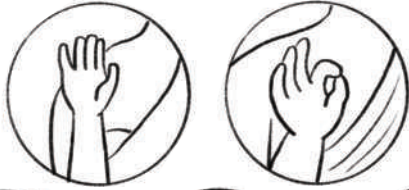

手的姿勢  
代表不一樣的意思。



你看到哪些  
勾選起來

## 找找看手不一樣的姿勢

手的姿勢代表不同的意思



手舉起來、對著我們，  
代表告訴我們不要害怕，  
這是施無畏印。



2隻手指指尖互相碰到，  
代表佛祖要告訴我們重要的事，  
這是說法印。



2手放在肚子前面，  
大拇指碰在一起，  
可以讓心裡安定平靜，  
這是禪定印。



## 4 外國的菩薩



我叫  
彌勒菩薩

這個彌勒菩薩像，  
脖子上戴著珠寶項鍊，  
有高鼻子、捲頭髮，  
是外國人的樣子，  
和平常看到的不一樣。



菩薩的動作，  
是告訴我們不要害怕。



拿著淨瓶，  
代表智慧和希望。





## 5 身體柔軟的石頭佛



我是  
半跏<sup>ㄊㄩㄢ</sup>坐像菩薩

雖然用石頭刻出來的，  
但是身體看起來很柔軟。



菩薩坐在蓮花座上，  
還有捲髮、串珠在身上，  
好想知道原來的樣子。

\*跏唵做加



## 6 佛教中偉大的書

我叫  
龍藏經



保護龍藏經的板子上，  
畫了很多佛像、神像，  
有的也在牆壁上，  
你看到了嗎



抄完佛經  
用黃色的布包起來後，  
再用板子保護。



這套佛經很漂亮，  
用金色的字  
抄在深藍色的紙上，  
是用西藏的文字寫的。



佛教說，  
閱讀佛經和抄寫佛經，  
都會很有福氣。  
今天我們看到這套佛經，  
表示我們都是很有福氣的人。

## 一起幫龍藏經塗顏色





# 7 好皇帝的寶物

我們是七政寶



七政寶有法輪、寶象、寶馬、寶珠、玉女、財臣、武將。



法輪

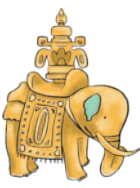

寶象



寶馬



寶珠



玉女



財臣



武將

皇帝用銅、黃金、寶石製作七政寶，表示很重視拜拜的事。



皇帝會把他們送給菩薩，祝福自己和大家平安。



## 8 保護我們的大黑天



我叫  
持鉞<sup>ㄉㄨㄛˋ</sup>刀黑天

大黑天一手拿著刀，  
一手拿著頭蓋骨，  
有3個眼睛。



大黑天會幫忙打敗  
讓我們貪心、生氣、  
著迷的事，  
是保護我們的戰神。

\*鉞唸做月



# 9

## 好多手的觀音菩薩



我是  
千手觀音

菩薩有很多手，  
很忙很忙，  
隨時都願意，  
而且有能力去幫助別人。

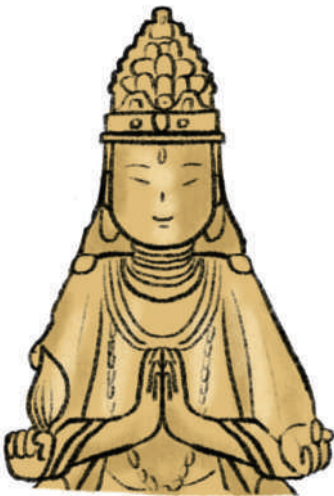

菩薩臉上的表情很和善。



這個菩薩  
每隻手上都有拿東西，  
代表可以幫助有困難的人。

你有看到哪些東西呢

# 畫畫看

如果你要幫忙菩薩準備救人的東西，  
你會準備什麼呢

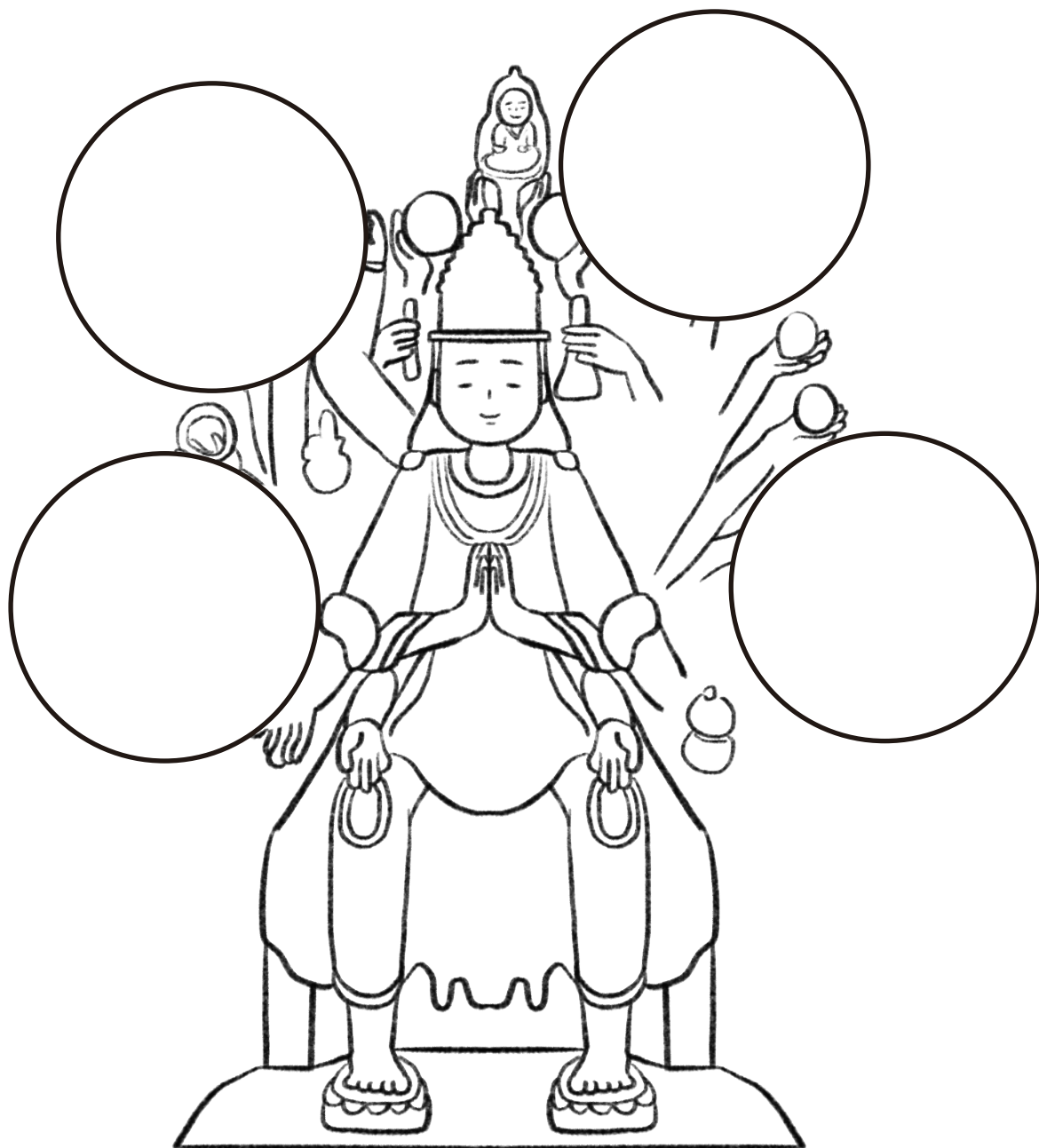

## 參觀資訊

### 開放時間

星期二到星期五：上午9點到下午5點

星期六及星期日：上午9點到下午6點

### 休息時間

星期一休館，如果是國定假日當天會開

### 身心障礙者及其陪伴者免費



### 預約導覽

電話：05-3620555分機5602

時間：星期一到星期五上午9點到下午5點

信箱：sbeducation@npm.gov.tw



# 一起欣賞佛教藝術



# 一起欣賞佛教藝術

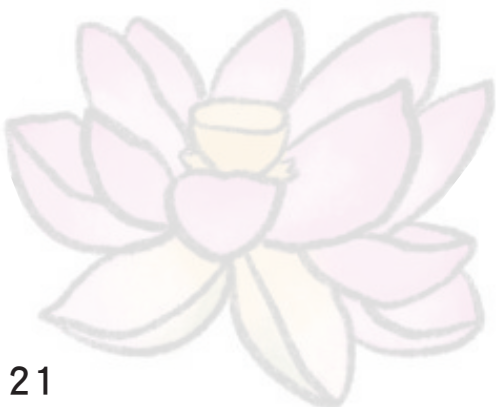



國立故宮博物院  
NATIONAL PALACE MUSEUM

協辦單位： 伊甸基金會、 台南蘆葦啟智中心

顧問諮詢：李英琪、王方伶

審稿委員：蘇文真、郭甯瑋、李健安、蘇展億  
程筱婷、江麗蓮、莊文成、李宇鵬

插畫繪製：米雪柔 Michelle\_ro\_

執行單位：玖樂文創有限公司



國立故宮博物院  
NATIONAL PALACE MUSEUM

