



# 一起來找茶



故宮易讀版導覽手冊  
東亞茶文化



# 一起來找茶



故宮易讀版導覽手冊  
東亞茶文化

# 喝茶

很久以前的人和外國人，  
喝茶的方法和我們不一樣。  
有人把茶葉先磨成粉，  
有人喜歡用有蓋子的茶杯喝，  
有人喜歡奶茶。

很多人喜歡喝茶，  
很受歡迎。

# 目錄

第1頁	· · · · ·	參觀準備
第2頁	· · · · ·	可以找誰幫忙
第3頁	· · · · ·	一起去參觀
第4頁	· · · · ·	進入茶的的世界
第18頁	· · · · ·	喝茶的地方
第20頁	· · · · ·	參觀資訊



## 參觀準備



不帶食物和飲料進去



說話要小聲



錢包和證件帶身上，  
大的背包、水壺放置物櫃，  
怕冷的人可以帶外套。



人多的時候，  
要排隊輪流看展覽。

# 可以找誰幫忙



有問題，  
穿這5種衣服的人  
都可以幫忙，  
例如：我要買票。



2樓服務台  
可以用身心障礙證明換票。

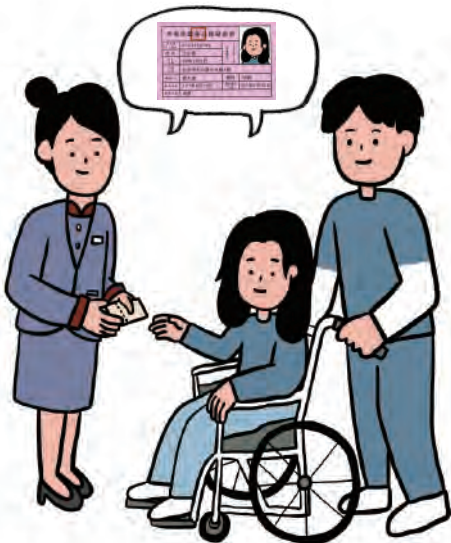

拿身心障礙證明，  
一起來的人，  
有1個人可以不用買票。

# 一起去參觀

3



旁邊有樓梯



4

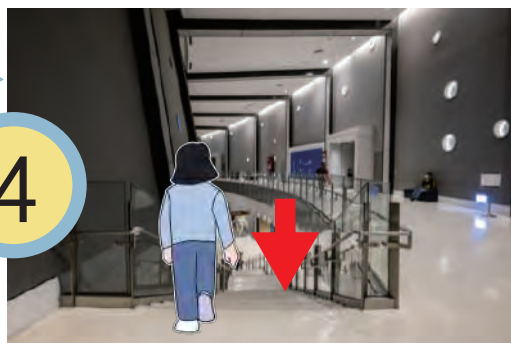

看到樓梯下樓



2



從入口進入



5

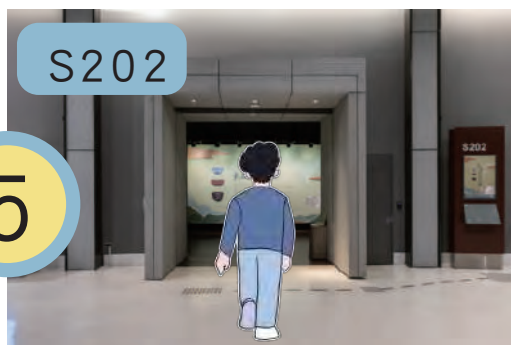

1



看到樓梯上樓





# 進入茶的世界

跟著號碼1到10走

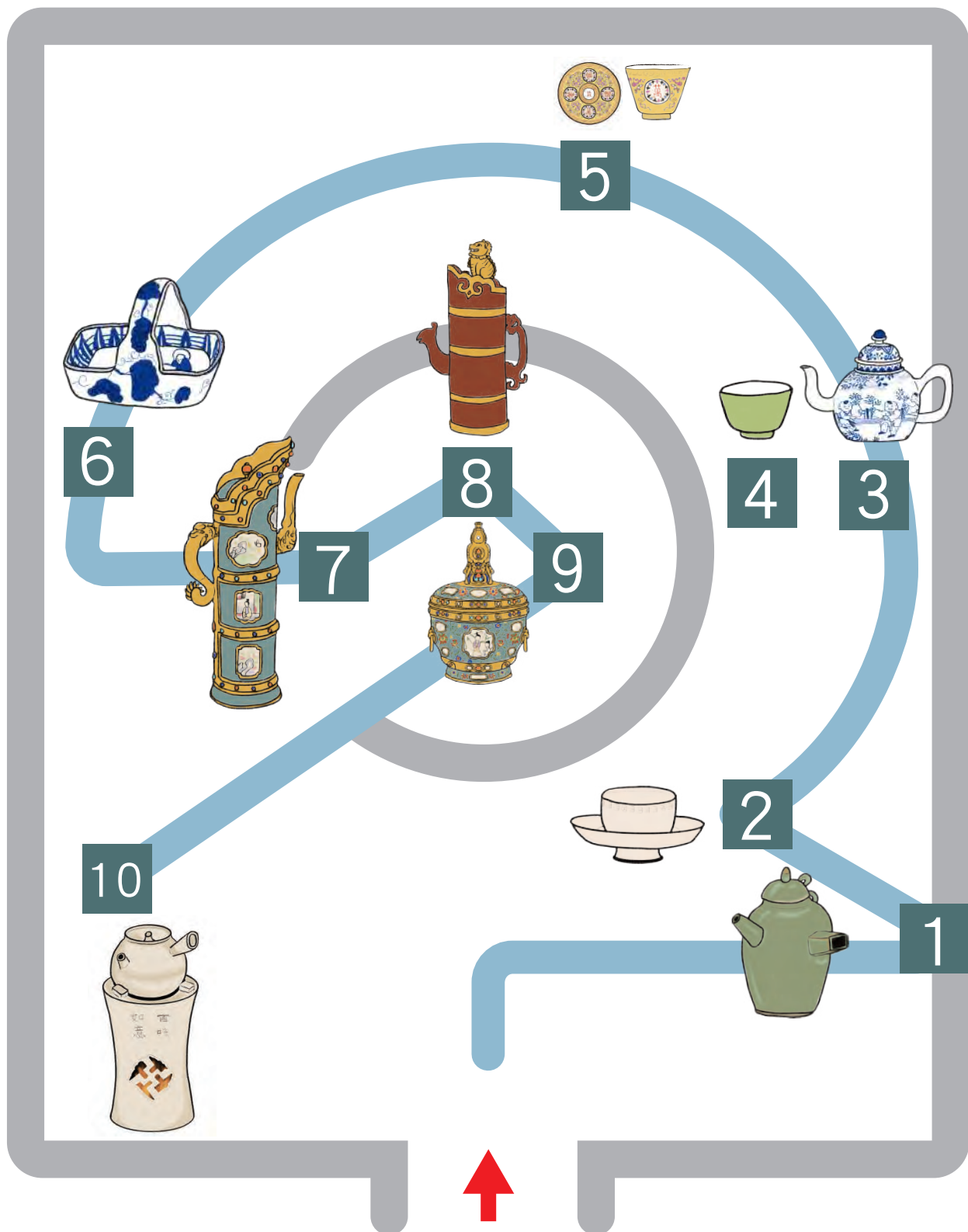



# 1 煮水壺



我叫  
綠釉單柄壺

這個綠色的茶壺胖胖的，  
像一顆氣球，可以煮水。



茶壺旁邊有一個洞，  
可以插進木頭，  
倒水的時候才不會燙到。



很久以前的人，  
把茶葉粉放進茶杯，  
再用煮水壺倒進熱水，  
這樣泡茶。

\*釉唸做又



## 2 喝茶不怕燙的幫手

我叫  
牙白劃花回文茶托



茶托就是，  
茶杯可以放在上面，  
喝茶就不會燙到手。



很久很久以前的人，  
喜歡喝很燙很燙的茶。  
如果沒有用茶托，  
拿茶杯的時候容易被燙到。



茶杯放在茶托上，  
再喝茶就不燙了。



### 3 青花茶壺



我叫  
青花嬰戲圖茶壺

青花就是白色的茶壺，  
上面是藍色的圖案。



很久以前的人，  
喜歡畫很多的小孩，  
祝福喝茶的人，  
有很多子孫，  
很有福氣。



這個胖胖的茶壺，  
畫著一個院子，  
上面有幾個小孩在玩呢

有幾個小孩在玩呢





## 4 漂亮的綠色茶杯



我叫  
松石綠茶杯

這個杯子裡面是白色的，  
外面是很漂亮的綠色。



這種綠色是用嘴巴，  
把顏色吹到茶杯上，  
所以叫做吹綠，  
這是一種很難的技術。

你最想用哪個茶杯喝茶呢





## 5 有蓋子的茶杯

我叫  
洋彩萬壽<sup>受</sup>無疆<sup>江</sup>花蝶蓋碗



黃色只有很重要的人可以用，  
這個漂亮的茶杯是黃色的，  
給皇帝用。



茶杯中間有一個很大的萬字，  
祝福喝茶的皇帝，  
可以活很久。



因為茶杯裡面有茶葉，  
喝茶的時候，  
要用蓋子把茶葉撥一撥。  
有蓋的茶杯也可以保溫。

\* 壽唸做受

\* 疆唸做江



## 6 有把手的盤子



我叫  
青花羅漢圖提梁方盤

這個方形的盤子，  
上面有一個把手，  
裡面可以放東西。



這個盤子是喝茶時，  
用來裝點心的，  
可以配茶吃。



盤子的把手和外面，  
畫著很多葡萄，  
祝福人有很多小孩。





## 7 金子做的奶茶壺



我叫  
金胎掐絲琺瑯多穆壺

這個高高瘦瘦的茶壺，  
要先用金絲繞出圖案，  
再填入漂亮的顏色，  
是很難做出來的。



茶壺上有像龍的壺嘴，  
還有很多彩色寶石，  
皇帝會拿這個茶壺，  
裝奶茶請客人喝。



這種奶茶，  
會加鹽巴和酥油，  
鹹鹹的。

\* 酥油就是一種奶油



## 8 像樹幹的奶茶壺



我叫  
仿拉古里木紉<sup>又</sup>多穆壺

這個奶茶壺像樹幹一樣，  
有木頭的紋路，  
是漂亮的咖啡色。



你聽過唐三藏嗎  
他戴的帽子就是僧帽。  
奶茶壺上面的形狀像僧帽。



茶壺上還有獅子、  
鳳凰和龍，  
猜猜倒茶的壺嘴  
是什麼動物

\*紉唸做又



## 9 金子做的奶茶罐



我叫  
金胎西洋掐絲琺瑯奶茶罐

這個罐子是用金子做的。  
肚子大大的，  
可以裝很多東西。



罐子上還有很多寶石，  
皇帝請客時，  
會拿出來放在桌上。



罐子上有各種形狀的格子，  
裡面有很多漂亮的圖畫，  
有畫人的、也有畫風景的，  
你有看到那些圖案呢

## 我是皇帝的設計師

這個奶茶罐有一格一格的框框，  
你可以幫他設計新的圖畫嗎

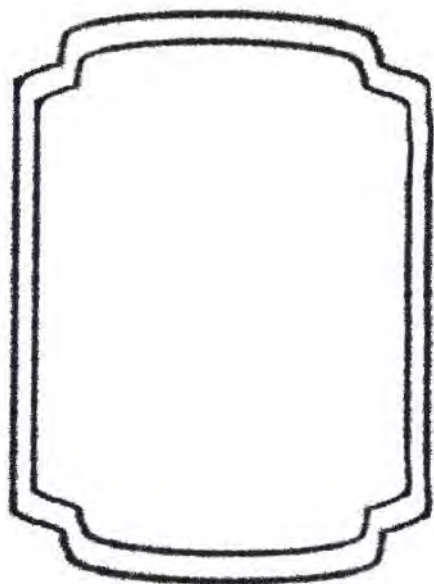



## 10 比較費工的泡茶



我叫  
功夫茶器組

好像只有不必上班的老人，  
有時間喝茶，  
所以又叫老人茶。



白泥風爐裡面有火，  
白泥單柄壺用來煮水，  
風爐上  
還有漂亮的吉祥花紋。



熱水煮好後，  
用小茶壺泡烏龍茶。

## 我也會泡茶！

泡茶一共有4步，  
用1、2、3、4寫出來。

1. 將茶葉放到茶壺中
2. 用熱水沖泡
3. 把茶水倒入小杯子來喝
4. 請用茶



## 泡茶的地方



我是明代茶寮

很久很久以前的人，  
喜歡在風景漂亮、  
人少的地方，  
蓋一個喝茶的小房子。



小房子裡面，  
有泡茶和喝茶的用品，  
也會放書本、筆和紙。



他們會在這裡喝茶、讀書，  
或和好朋友一起聊天喝茶。



我是日本茶室

日本的茶道，  
就是會在茶室泡茶  
給客人喝，  
表示很尊重客人來拜訪。



茶室裡一定會放三樣東西，  
1. 書法或圖畫，  
2. 插花的花瓶，  
3. 放香的小盒子。  
代表主人喜歡的東西和心情

茶室有幾個可以坐的榻榻米呢

茶室裡有榻榻米，數數看。



## 參觀資訊

### 開放時間

星期二到星期五：上午9點到下午5點

星期六及星期日：上午9點到下午6點

### 休息時間

星期一休館，如果是國定假日當天會開

### 身心障礙者及其陪伴者免費



### 預約導覽

電話：05-3620555分機5602

時間：星期一到星期五上午9點到下午5點

信箱：sbeducation@npm.gov.tw

# 東亞茶文化

## 一起來找茶





國立故宮博物院  
NATIONAL PALACE MUSEUM

協辦單位： 伊甸基金會、 台南蘆葦啟智中心

顧問諮詢：李英琪、王方伶

審稿委員：蘇文真、郭甯璋、李健安、蘇展億  
程筱婷、江麗蓮、莊文成、李宇鵬

插畫繪製：米雪柔 Michelle\_ro\_

執行單位：玖樂文創有限公司



國立故宮博物院  
NATIONAL PALACE MUSEUM

